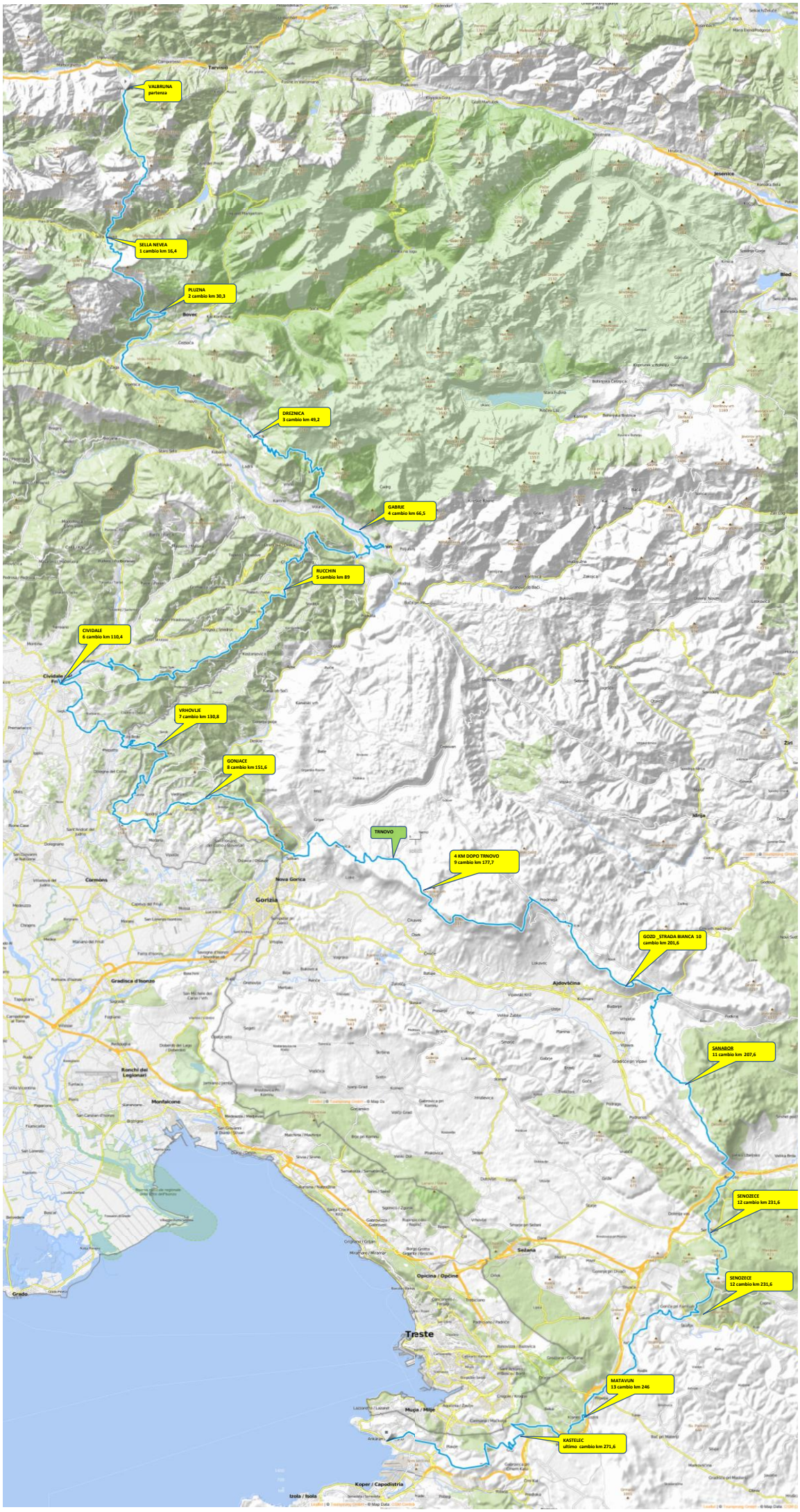
VALBRUNA
partenza
SELLA NEVEA
1 cambio km 16,4
PLUZNA
2 cambio km 30,3
DREZNICA
3 cambio km 49,2
GABRJE
4 cambio km 66,5
RUCCHIN
5 cambio km 89
CIVIDALE
6 cambio km 110,4
VRHOVLJE
7 cambio km 130,8
GONJACE
8 cambio km 151,6
TRNOVO
4 KM DOPO TRNOVO
9 cambio km 177,7
GOZD _STRADA BIANCA 10
cambio km 201,6
SANABOR
11 cambio km 207,6
SENOZECE
12 cambio km 231,6
SENOZECE
12 cambio km 231,6
MATAVUN
13 cambio km 246
KASTELEC
ultimo cambio km 271,6
Tarvisio
Jesenice
Bled
Bovec
Cividale
Ziri
Idrija
Cormons
Nova Gorica
Gorizia
Gradisca d'Isonzo
Ajdovščina
Ronchi dei Legionari
Monfalcone
Sežana
Opicina / Opčine
Grado
Trieste
Muggia / Milje
Koper / Capodistria
Izola / Isola